

PUEBLO DE REYES

Solm Dom
ANTIFONA

Rem

Sibm FA

Mib

Sibm

Pue- blo de re- yes, a- sam-ble- a san- ta, Pue- blo sa- cer- do-

Solm

Sib

DO

Sib

dom

Solm FA

Mib

Sib

tal, Pue- blo de Dios, Ben- di — cea tu — Se- ñor.

ESTROFAS

Sib

Solm

dom

Mib

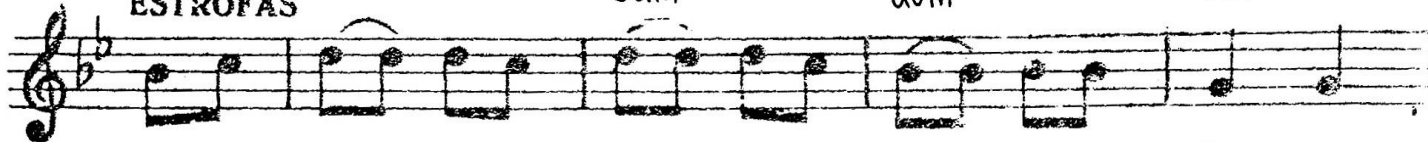

1. Te can- ta - mos Oh Hi - jo a ma - do del Pa - dre,
Te can- ta - mos Oh Hi - jo de la Vir - gen Ma - ri - a,
2. Te can- ta - mos A fi - es- plen - dor - de la glo - ria,
Te can- ta - mos Oh luz que i - lu - mi - nas nues - tras som - bras,
3. Te can- ta - mos Me - si - as que a - nun - cia - ron los Pro - fe - tas,
Te can- ta - mos Me - si - as es - pe - ran - do por los po - bres,
4. Te can- ta - mos Me - dia - dor - en - tre Dios y los hom - bres,
Te can- ta - mos Sa - cer - do - te de la nue - va a - li - an - za,

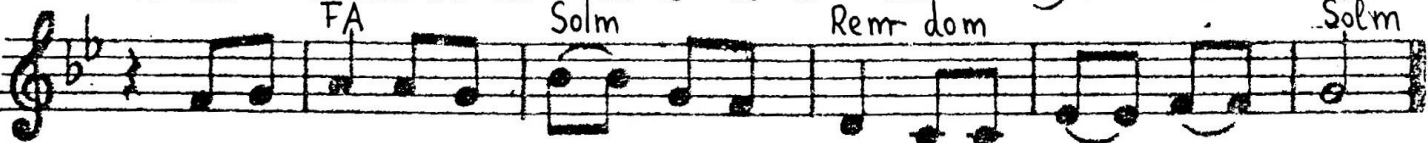

1. Te a - la - ba - mos, E - ter - na pa - la - bra sa - li - da de Dios.
Te a - la - ba - mos, Oh Cris - to nues - tro her - ma - no - nues - tro sal - va - dor.
2. Te a - la - ba - mos, Es - tre - lla ra - dian - te que a - nun - cias el día.
Te a - la - ba - mos, An - torcha de la nue - va - Je - ru - sa - len.
3. Te a - la - ba - mos, Oh Hi - jo de A - bra - ham e - Hi - jo de Da - vid.
Te a - la - ba - mos, Oh Cris - to nues - tro Rey de hu - mil - de co - ra - zón.
4. Te a - la - ba - mos, Oh Ru - ta vi - vien - te ca - mi - no del cielo.
Te a - la - ba - mos, Tú e - res nues - tra paz por la san - gre de la cruz.

VERSÍCULO

LA LUZ DE LUZ

La luz de luz e-res tú. Se-ñor di-si-pa mis ti-nie-blas. Oh Dios, mi

Dios, di-si-pa mis ti-nie-blas, oh Dios, mi— Dios, di-si-pa mis ti-nie-blas. La

PROCESIONAL DE OFRENDAS

Letra: Bernardo Velado

Música: Antonio Alcalde

Subraya la presentación de los dones que, recibidos de Dios, llevamos a su altar con sentimientos comunitarios de alegría y confianza: el pan y el vino, el trabajo y el dolor, la esperanza y el amor, toda la vida en la mano y en la mano el corazón. Se insinúa el proceso pascual del grano que se hace espiga.

molienda, y harina y masa y pan; el racimo que se convierte en vino; y pan y vino, en Cuerpo y Sangre de Cristo.

Nuestras ofrendas materiales y espirituales se harán obla-ción con Cristo para gloria del Padre.

Coro **Mi** $\text{Sol} \sharp m$ $\text{Do} \sharp m$ **Mi** $\text{Si}7$ **Mi**

Las o-fren-das de tus do-nes te pre-sen-ta-mos, Se-ñor. Con el

$\text{Sol} \sharp m$ $\text{Do} \sharp m$ **La** **Mi** $\text{Si}7$ **Mi** **Mi**

pan y con el vi-no: la-es-pe-ran-za y el a-mor.

S $\text{Fa} \sharp m$ $\text{Si}7$ **Mi** $\text{Do} \sharp m$ $\text{Si}7$ **Mi**

T **Pan** y vi-no se-rán tu cuer-poy san-gre, Se-ñor.

B

La $\text{Si}7$ **Mi** $\text{Do} \sharp m$ $\text{Si}7$ **Mi** **La** **Mi**

Solo

Mi **La** **Mi**

Pan y vi-no se-rán tu cuer-poy san-gre, Se-ñor. 1. Pan y vi-no de la

Si **Mi** **La** **Si** $\text{Fa} \sharp m$ $\text{Sol} \sharp m$ $\text{Do} \sharp m$ $\text{Fa} \sharp$

tie-rra, el tra-ba-jo y el do-lor. To-da la vi-da en la ma-no

La $\text{Si}7$ **Mi** **La** **Mi** **Coro**

Al Si

yen la ma-no el co-ra-zón. Las o-

2. Las espigas y racimos ya se han hecho vino y pan. Estos bienes que nos diste los llevamos a tu altar.

3. Las horas del día entero, deshojadas por tu amor, con el pan y con el vino presentamos al Señor

SANTO (F. Palazón) I

Andante gracioso

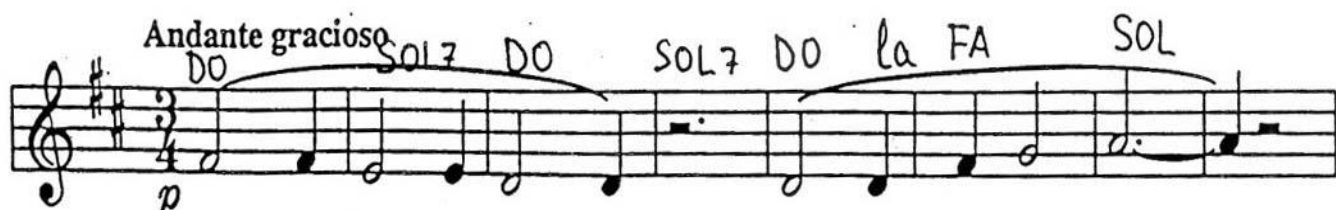

San - to, San - to, San - to, San - to es el Se - ñor.

San - to es el Se - ñor, Dios del u - ni - ver - so.

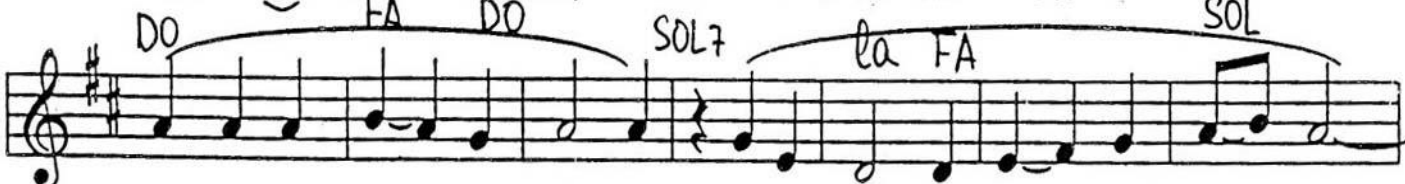

Lle - nos es - tán el cie - lo y la tier - ra de tu glo - ria.

Ho - san - na, ho - san - na, ho - san - na en el cie - lo. Ho -

san - na, ho - san - na, ho - san - na en el cie - lo. Ben - di - to

el que vie - ne en nom - bre del Se - ñor. Ho -

La paz esté con nosotros

La paz es - té con no - so - tros,
Pe - di - mos paz pa - ra el mundo

la paz es - té con no - so - tros, la paz es -
pe di mos paz pa - ra el mundo - pe di mos

té con no - so - tros, que con no -
paz - pa - ra el mundo - que en tre los

so - tros siem - pre, siem - pre es - té la paz. La paz es -
hom bres siem pre, siem pre ha ya paz

Chords: Re m Si, La7 FA#7, Re m Si, Re7 Si7, Sol m mi, La7 FA#7, Re m Si, La7 FA#7, Re m Si

ERES MÁS PURA

CORO

E-res más pu - ra que el sol; más her - mo -

sa que las per-las que ocultan los ma-res. Só-lo a tí en-tre

tantos mor-ta - les del pe-ca-do de Adán te li-bró.

ESTROFA

Sal-ve, sal-ve, can-ta-ban, Ma-rí - a. ¿Quién más pu-ra que

Tú? Só-lo Dios. Y en el cie-lo u-na voz re-pe -

tí - a: ¿Más que Tú? Só-lo Dios, só-lo Dios.

2.

A tus plantas rodó la cabeza
De Satán, como rueda el alud,
Y en tu ser natural la pureza
De ley fué como en Dios la virtud.

3.

Flores, flores las nubes derramen
De la Virgen sin mancha en honor,
Y su Reina los cielos la llamen,
Y los hombres su Madre y su amor.